

6 その他装置

6-1	銘板関係	6-1-1
6-1	銘板関係	6-1-3

6-1 銘板関係

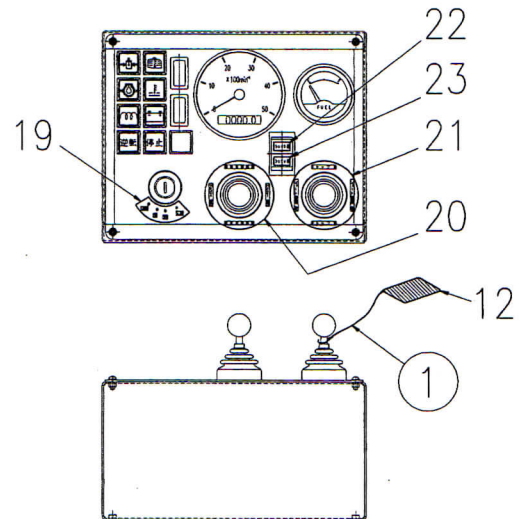
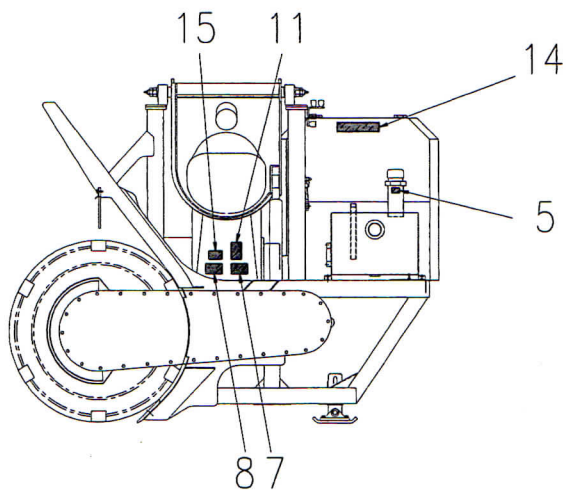
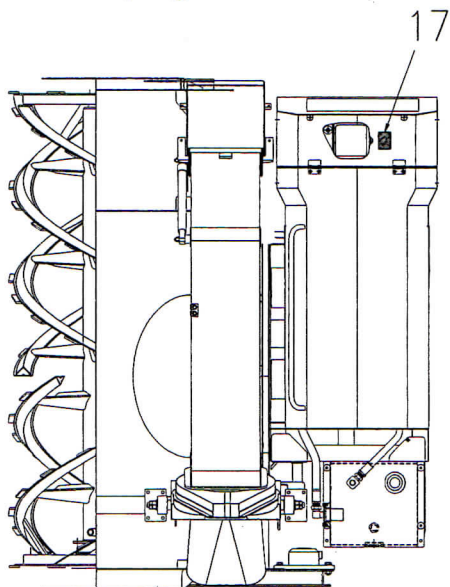
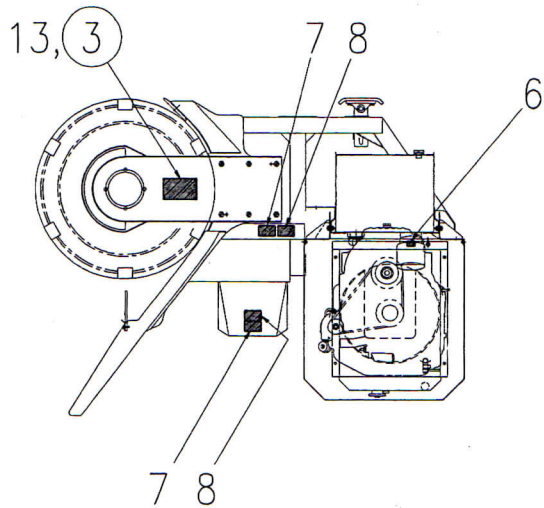

コントロールボックス部

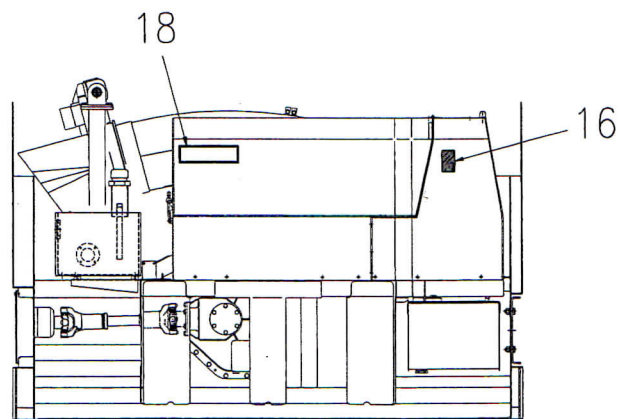
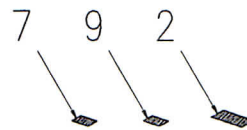

6-1 銘板関係				適用号機	0002~0004	
図解番号	部 品 番 号	部 品 名 称	数量	互換性	摘 要	
1~(3)	772-03670-000	各種銘板貼付位置図	1			
2	774-1170-201	警告銘板	1			
5	774-6691-001	表示銘板	1			
6	774-6730-001	表示銘板	1			
7	774-8040-001	警告銘板	4			
8	774-8050-001	警告銘板	3			
9	774-8060-001	警告銘板	1			
11	779-3210-001	注意銘板	1			
12	773-0810-000	注意銘板	1			
13	773-1140-001	製造銘板	1			
14	773-2010-001	社名ステッカー	1			
15	774-12780-001	表示銘板	1			
16	773-2280-001	表示銘板	2			
17	773-2310-001	警告銘板	1			
18	773-05950-001	型式シール	1			
19	774-12730-001	表示銘板	1			
20	774-12740-001	表示銘板	1			
21	774-12750-001	表示銘板	1			
22	774-12760-001	表示銘板	1			
23	774-12770-001	表示銘板	1			
(1)	90-15cm	ビニタイ	1			
(3)	TPS1114010	タビコンジ	4			

6-1 銘板関係

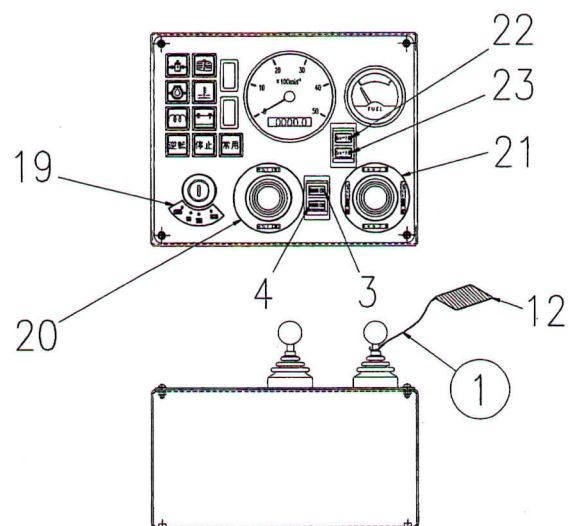
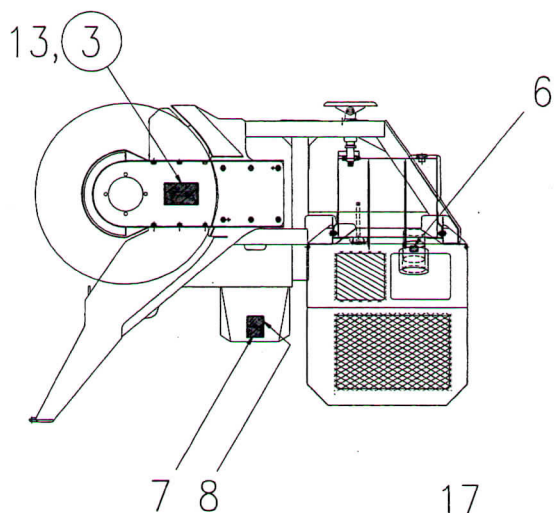

コントロールボックス部

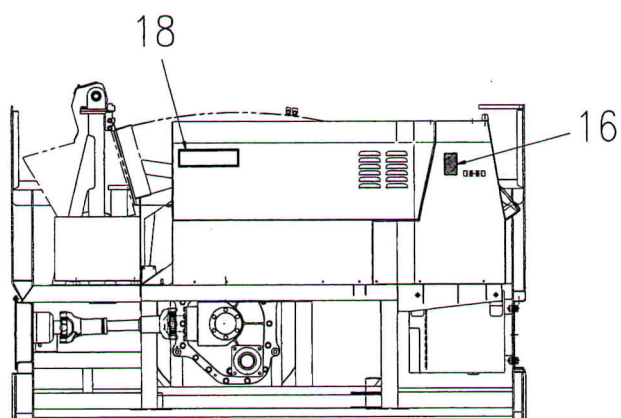
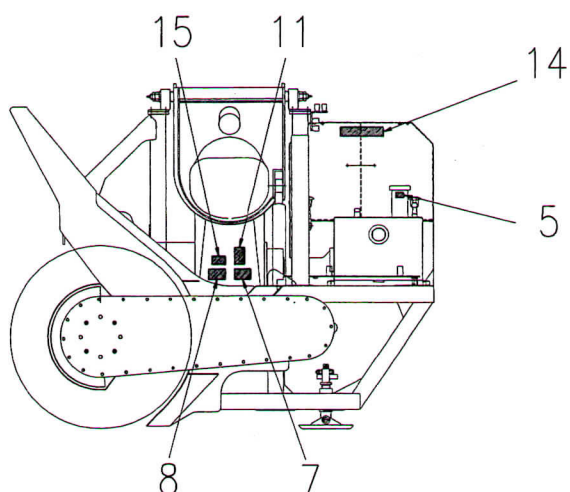
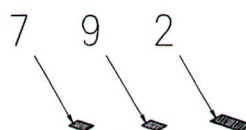
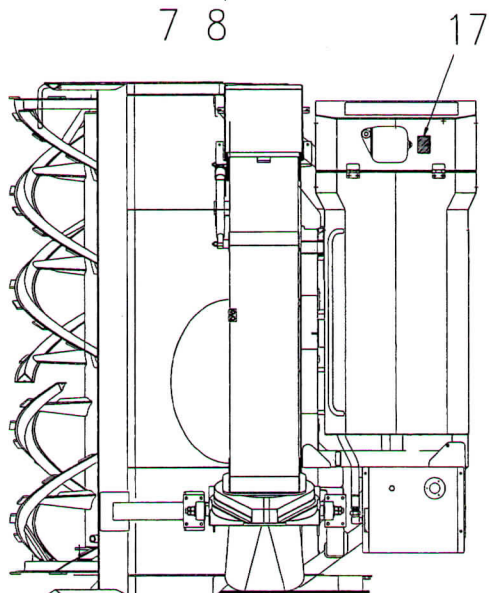

6-1 銘板関係				6-1-4	
			適用号機	0005～	
図解番号	部 品 番 号	部 品 名 称	数量	互換性	摘 要
1～(3)	772-03671-000	各種銘板貼付位置図	1		
2	774-1170-201	警告銘板	1		
3	774-16490-001	表示銘板	1		
4	774-16480-001	表示銘板	1		
5	774-6691-001	表示銘板	1		
6	774-6730-001	表示銘板	1		
7	774-8040-001	警告銘板	4		
8	774-8050-001	警告銘板	3		
9	774-8060-001	警告銘板	1		
11	779-3210-001	注意銘板	1		
12	773-0810-000	注意銘板	1		
13	773-1140-001	製造銘板	1		
14	773-2010-001	社名ｽﾀｯｶｰ	1		
15	774-12780-001	表示銘板	1		
16	773-2280-001	表示銘板	2		
17	773-2310-001	警告銘板	1		
18	773-05950-001	型式ｼｰﾙ	1		
19	774-12730-001	表示銘板	1		
20	774-12741-001	表示銘板	1		
21	774-12751-001	表示銘板	1		
22	774-12760-001	表示銘板	1		
23	774-12770-001	表示銘板	1		
(1)	90-15cm	ﾋﾞﾆﾀﾞｲ	1		
(3)	TPS1114010	ﾀｯﾋﾟﾝﾈｼﾞ	4		

7 装着部品

7-1	装着部品（KLD50ZVスタンダード）	7-1-1
7-1	装着部品（KLD50ZVスタンダード）	7-1-3
7-2	装着部品（L16クイックカプラ）	7-2-1
7-3	装着部品（L13クイックカプラ）	7-3-1

7-1 装着部品 (KLD50ZV)

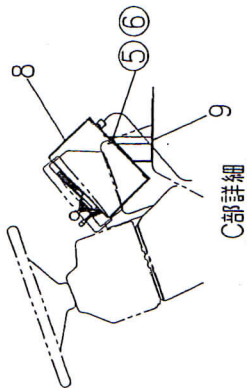
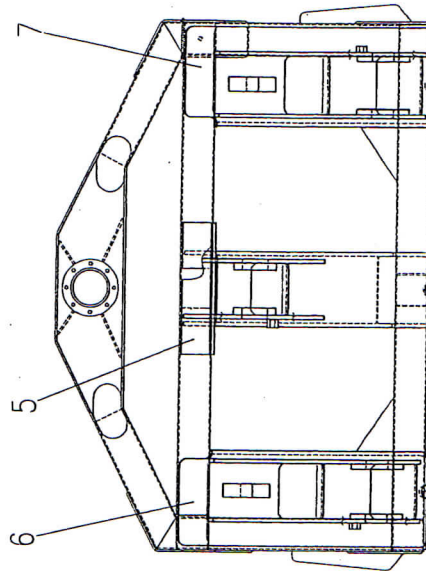
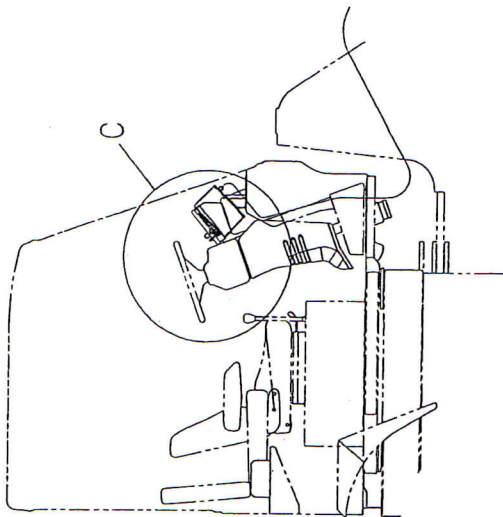

C部詳細

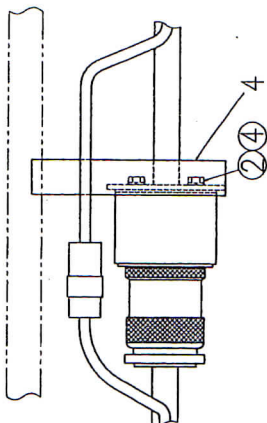

B~B矢視

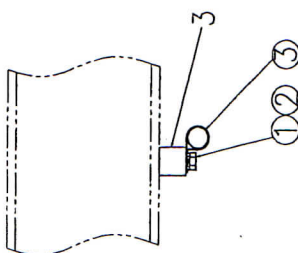

A~A矢視

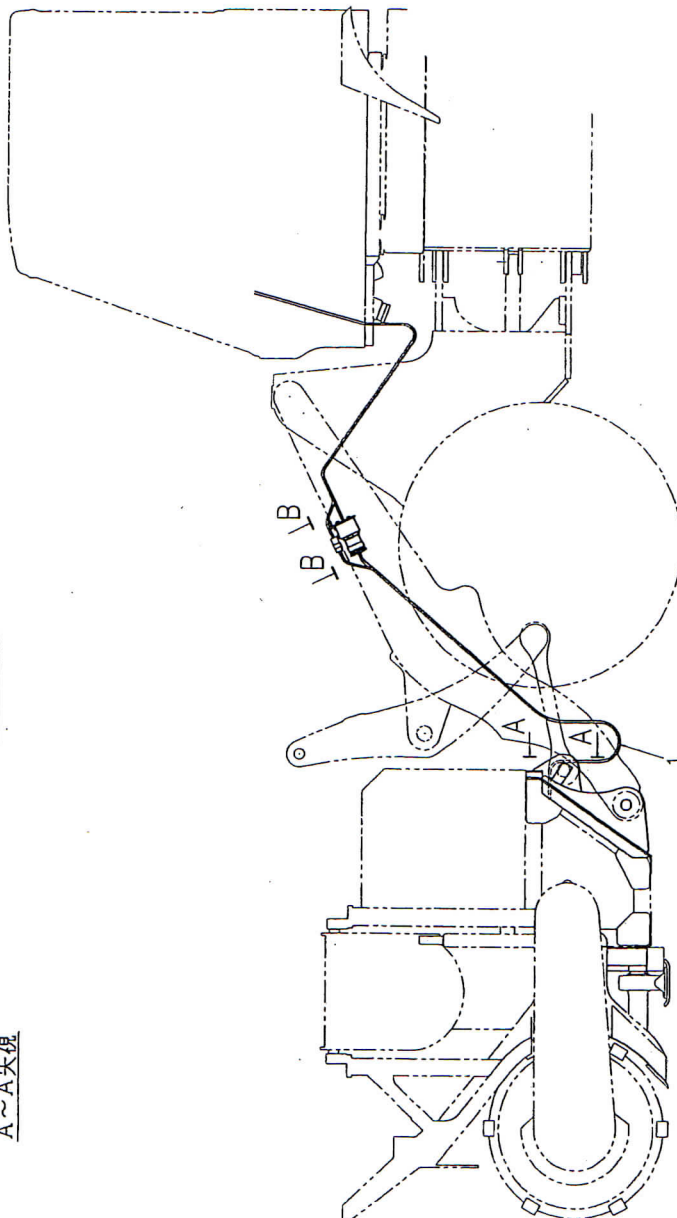

7-1 装着部品 (KLD50ZVスタンダード)				適用号機	001のみ
図解番号	部 品 番 号	部 品 名 称	数量	互換性	摘 要
1～(4)	1H1-00010-000	装着要領図	1		
1	740-03820-000	ワイヤーハース1	1		
2	741-05510-000	ワイヤーハース2	1		
3	054-0220-001	座	1		
4	1H3-00010-000	ブラケット	1		
5	1H2-00010-000	ブラケットC	1		
6	1H2-00020-000	ブラケットL	1		
7	1H2-00030-000	ブラケットR	1		
8	742-12300-000	コントロールボックスASSY	1		
9	1H3-00020-001	ブラケット	1		
(1)	SBH14080151	ボルト	1		
(2)	WS208	スプリングワッシャー	5		
(3)	CC0220	コーティングクランプ	1		
(4)	SBH14080151	ボルト	4		
(5)	SBH14040151	ボルト	2		
(6)	WS204	スプリングワッシャー	2		

7-1 装着部品 (KLD50ZV)

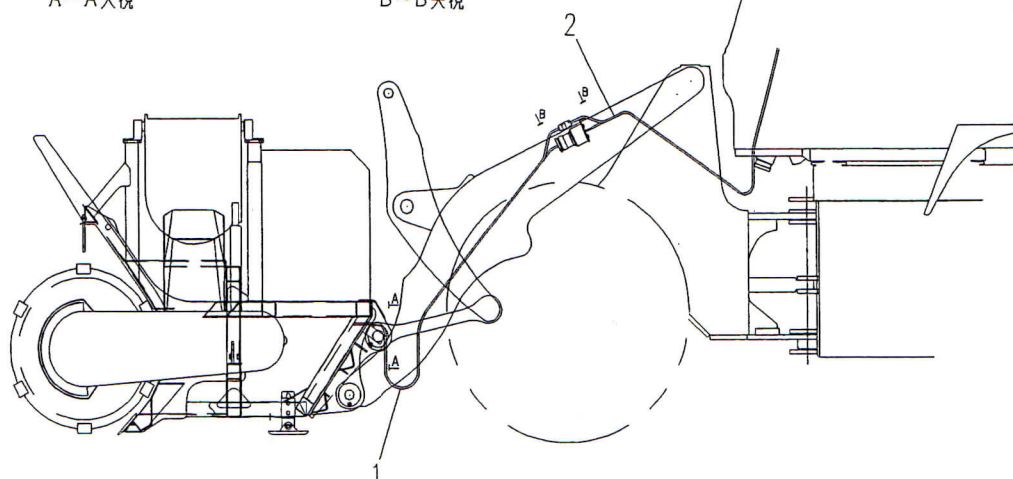
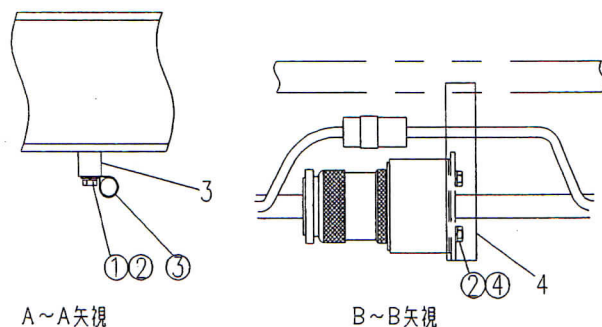
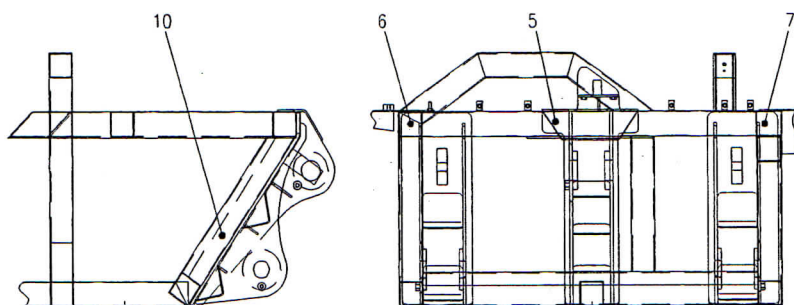
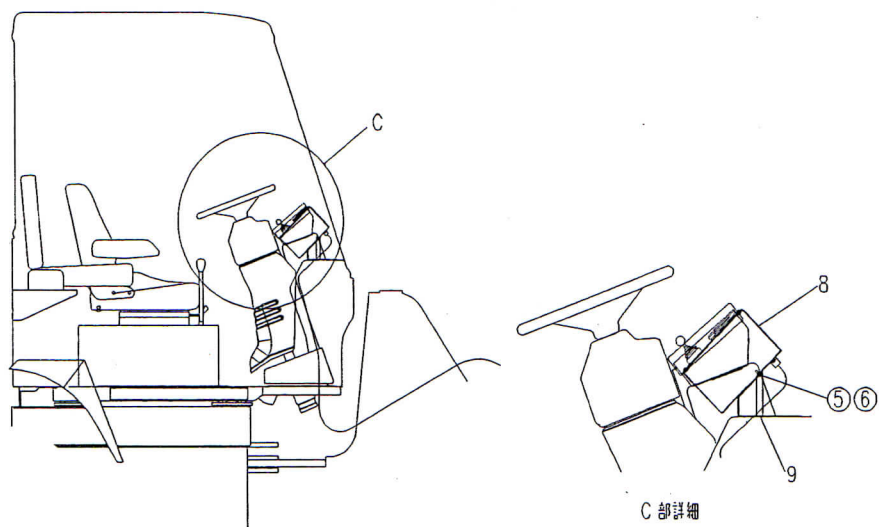

7-1 装着部品 (KLD50ZVスタンダード)

適用号機

002～

図解番号	部 品 番 号	部 品 名 称	数量	互換性	摘 要
1～(4)	1H1-00011-000	装着要領図	1		
1	740-03821-000	ワイヤーハーネス1	1		
2	741-05510-000	ワイヤーハーネス2	1		
3	054-0220-001	座	1		
4	1H3-00010-000	ブラケット	1		
5	1H2-00011-000	ブラケットC	1		
6	1H2-00021-000	ブラケットL	1		
7	1H2-00031-000	ブラケットR	1		
8	742-12301-000	コントロールボックスASSY	1		
9	1H3-00021-001	ブラケット	1		
10	1H4-00020-001	リフ	2		
(1)	SBH14080151	ボルト	1		
(2)	WS208	スプリングワッシャ	5		
(3)	CC0220	コーティングクランプ	1		
(4)	SBH14080151	ボルト	4		
(5)	SBH14040151	ボルト	2		
(6)	WS204	スプリングワッシャ	2		

7-2 装着部品(L16 クイックカプラ)

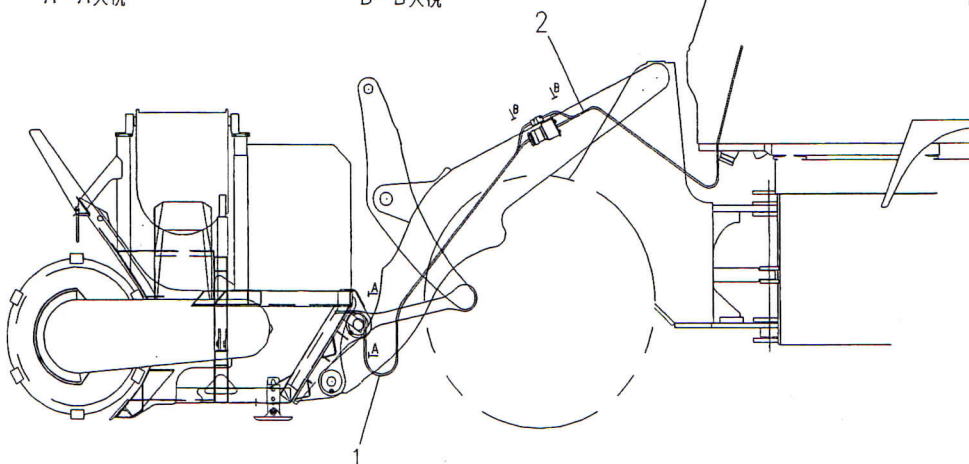
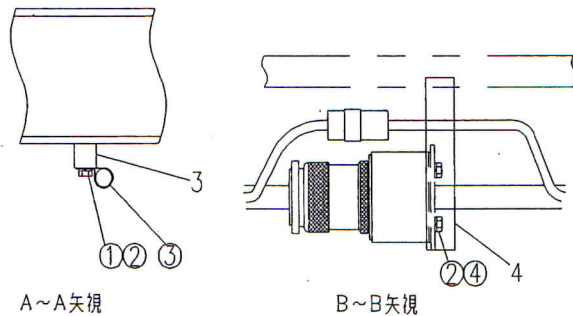
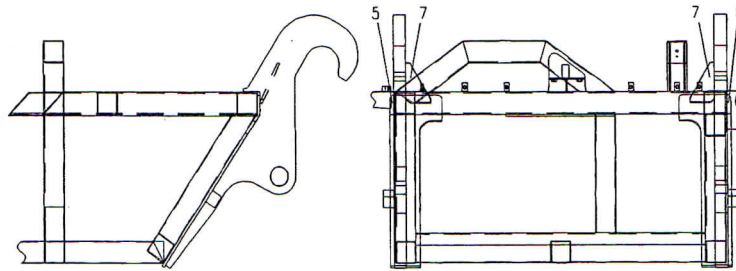
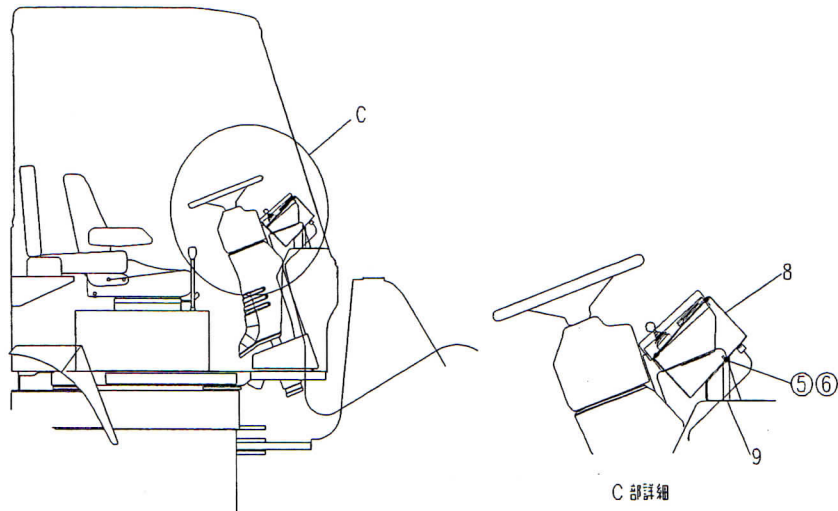

7-2 装着部品 (L16クイックカプラ)				7-2-2	
			適用号機	002～	
図解番号	部 品 番 号	部 品 名 称	数量	互換性	摘 要
1～(4)	1H1-00011-000	装着要領図	1		
1	740-03821-000	ワイヤ-ハーネス1	1		
2	741-05510-000	ワイヤ-ハーネス2	1		
3	054-0220-001	座	1		
4	1H3-00010-000	ブラケット	1		
5	1H2-00240-000	ブラケットL	1		
6	1H2-00250-000	ブラケットR	1		
7	1H4-00070-001	リブ	2		
8	742-12301-000	コントロールボックスASSY	1		
9	1H3-00021-001	ブラケット	1		
(1)	SBH14080151	ボルト	1		
(2)	WS208	スプリングワッシャ	5		
(3)	CG0220	コーティングクランプ	1		
(4)	SBH14080151	ボルト	4		
(5)	SBH14040151	ボルト	2		
(6)	WS204	スプリングワッシャ	2		

7-3 装着部品(L13 クイックカプラ)

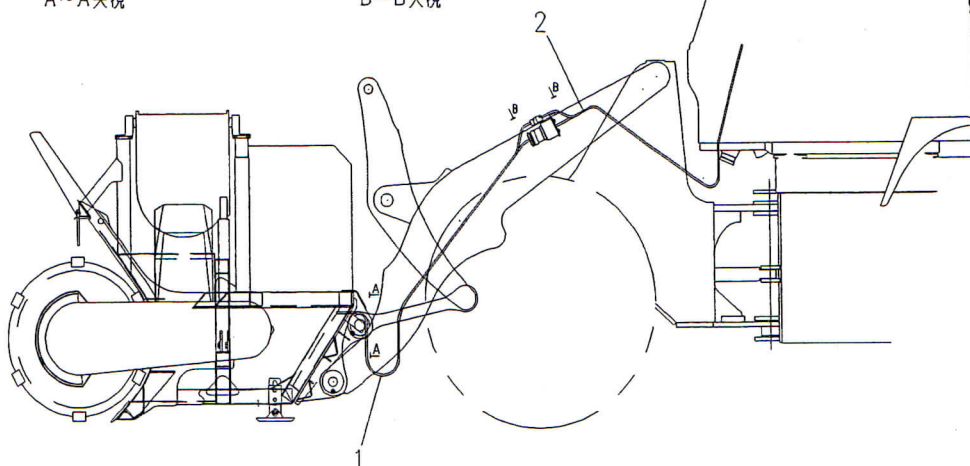
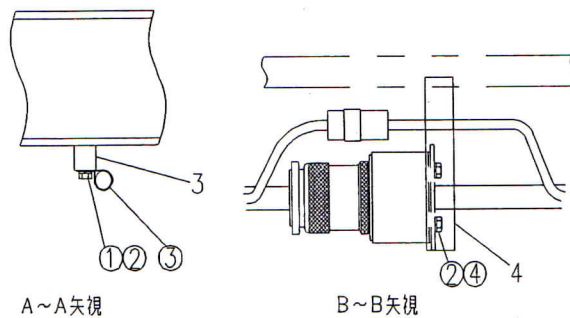
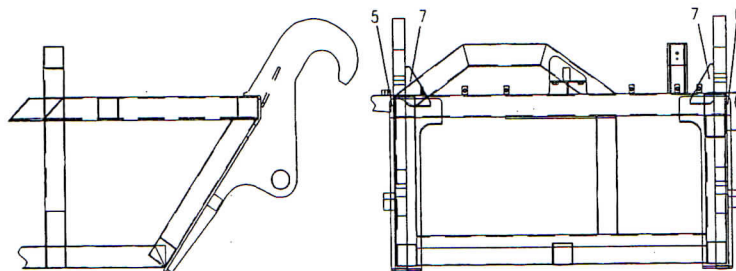
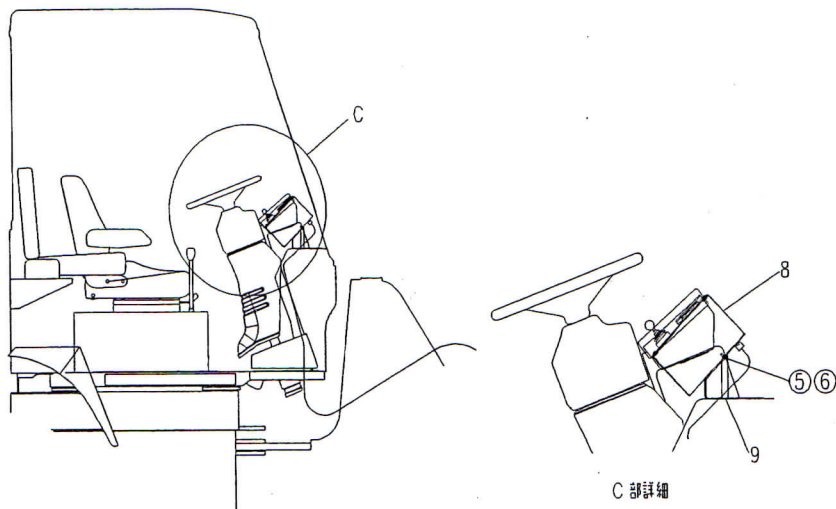

7-3-2

7-3 装着部品 (L 1 3 クイックカプラ)				適用号機	005～	
図解番号	部 品 番 号	部 品 名 称	数量	互換性	摘 要	
1～(4)	1H1-00011-000	装着要領図	1			
1	740-03821-000	ワイヤーハネス1	1			
2	742-09260-000	ワイヤーハネス2	1			
3	054-0220-001	座	1			
4	1H3-00010-000	ブラケット	1			
5	1H2-00140-000	ブラケットL	1			
6	1H2-00150-000	ブラケットR	1			
7	1H4-00070-001	リブ	2			
8	742-12301-000	コントロールホックスASSY	1			
9	1H3-00021-001	ブラケット	1			
(1)	SBH14080151	ボルト	1			
(2)	WS208	スプリングワッシャ	5			
(3)	CC0220	コーティングクランプ	1			
(4)	SBH14080151	ボルト	4			
(5)	SBH14040151	ボルト	2			
(6)	WS204	スプリングワッシャ	2			

サービスネットワーク

(2009年9月現在)



株式会社 日本除雪機製作所

サービス工場一覧（北海道）

1/8

サービス工場名	住 所	電話番号	FAX番号
【 石狩 ・ 空知地方 】			
日通機工（株）札幌整備工場	札幌市東区北30条東1丁目1番40号	011-721-2171	011-722-6201
（株）滝川自工	札幌市白石区東札幌1条4丁目1番39号	011-811-2165	011-811-2163
日北自動車工業（株）	札幌市清田区美しが丘1条3丁目1-10	011-881-1111	011-881-7397
北海道川重建機（株）札幌支店	北広島市大曲中央1丁目2番地2	011-376-2321	011-370-3323
（株）向田自動車	岩見沢市大和2条9丁目7番地	0126-22-6253	0126-23-2657
日通機工（株）滝川整備工場	滝川市空知町1丁目10番4号	0125-23-1155	0125-22-6776
北星自動車整備工業（株）	砂川市空知太西1条3丁目3番55号	0125-53-3222	0125-53-3500
【 後志地方 】			
（株）信菱自工	虻田郡倶知安町字高砂246	0136-22-1188	0136-22-4947
（株）斉藤自動車整備工場	小樽市稲穂5丁目5番1号	0134-24-1191	0134-24-1357
（有）高津自動車工業所	岩内郡岩内町大浜13の2	0135-62-1575	0135-62-1576
北海道川重建機（株）倶知安支店	虻田郡倶知安町字比羅夫216-7	0136-23-2108	0136-23-2109
【 渡島 ・ 檜山地方 】			
今金町農業協同組合整備工場	瀬棚郡今金町字今金252	01378-2-0411	01378-2-0841
日通機工（株）函館整備工場	北斗市追分3丁目3番17号	0138-49-7041	0138-49-7145
北海道川重建機（株）函館支店	北斗市追分3丁目2番3号	0138-49-6411	0138-49-6606
【 胆振 ・ 日高地方 】			
日通機工（株）室蘭整備工場	室蘭市寿町2丁目18番12号	0143-44-2181	0143-45-8720
旺成自動車工業（株）	苫小牧市一本松町4-5	0144-55-6500	0144-55-6504
北海道川重建機（株）富川営業所	沙流郡日高町富川西6丁目5番1号	01456-2-2249	01456-2-2938
【 十勝地方 】			
（株）中島自工	帯広市西20条北1丁目3番32号	0155-33-3141	0155-33-5004
日通機工（株）帯広整備工場	帯広市西20条北1丁目3番17号	0155-33-2121	0155-36-7813
北海道川重建機（株）帯広支店	帯広市西22条北1丁目2番27号	0155-37-5141	0155-37-5185

サービス工場一覧（北海道）

2/8

サービス工場名	住 所	電話番号	FAX番号
【 上川地方 】			
(有) 土別モータース	土別市東2条3丁目2番地	01652-3-3531	01652-3-3532
北海道川重建機（株）旭川支店	旭川市永山2条9丁目1番33号	0166-48-3521	0166-48-5670
日通機工（株）旭川整備工場	旭川市神楽岡14条7丁目1番14号	0166-65-2221	0166-65-6285
日通機工（株）名寄整備工場	名寄市徳田区20番地	01654-2-3196	01654-2-5395
北海道川重建機（株）名寄支店	名寄市徳田区289-20	01654-2-5821	01654-3-0879
三共自興（株）	富良野市学田三区	0167-23-1188	0167-23-1371
【 網走地方 】			
(株) ホクレン油機サービス 網走支店	網走市字呼人382番地	0152-48-2219	0152-48-2210
(株) 桑辺自動車整備工場	紋別郡興部町字興部869番地の12	01588-2-2171	01588-2-3383
日通機工（株）北見整備工場	北見市三輪446番地53	0157-36-2205	0157-36-5044
北海道川重建機（株）北見支店	北見市東相内934-5	0157-36-2045	0157-36-4338
【 留萌 ・ 宗谷地方 】			
北海道川重建機（株）留萌営業所	留萌市潮静4丁目31番地3	0164-42-6655	0164-43-1887
吉川自動車工業（株）	稚内市はまなす3丁目3番11号	0162-32-1111	0162-34-1318
北海道川重建機（株）稚内支店	稚内市末広5丁目1番21号	0162-34-0791	0162-34-0776
(有) 武田車輛工業	苫前郡初山別村字初山別93番地	0164-67-2250	0164-67-2510
【 釧路 ・ 根室地方 】			
日通機工（株）釧路整備工場	釧路市西港1丁目100-33	0154-55-2188	0154-52-2350
北海道川重建機（株）釧路支店	釧路市星が浦南1丁目3-53	0154-51-8173	0154-51-8176
(有) 共立自工	標津郡中標津町大通南3丁目1番地	01537-2-2740	01537-2-0399

サービス工場一覧（本州）

3/8

サービス工場名	住 所	電話番号	FAX番号
【青森県】			
(株) KCMJ 青森工場	青森市大字野内字菊川61-3	017-726-6258	017-726-4183
(株) KCMJ 弘前工場	南津軽郡田舎館村大字川部字上船橋39-9	0172-58-3399	0172-58-4050
(株) KCMJ 八戸工場	八戸市大字河原木字北沼18-12	0178-20-1150	0178-28-4097
(株) むつ工業所	むつ市横迎町2丁目134-1	01752-2-2561	01752-2-6156
(有) 尾崎自動車商会	五所川原市栄町62-1	0173-35-2454	0173-34-2454
(株) 中才自動車修理工場	青森市港町3丁目10番20号	017-741-4351	017-741-5235
【 岩手県 】			
(株) KCMJ 水沢工場	奥州市水沢区水沢工業団地1-20	0197-25-6323	0197-25-6732
(株) 東和本社	盛岡市川目町23-13盛岡中央工業団地	0196-26-5500	0196-26-5501
住友建機販売(株) 東北統括部 盛岡支店	盛岡市玉山区渋民字岩鼻20-21	019-683-2069	019-683-1057
【 宮城県 】			
(株) KCMJ 仙台工場	仙台市宮城野区扇町3丁目7-35	022-235-0316	022-235-2134
丸幸自動車工業(株) 新港店	仙台市宮城野区中野字四反田4-3	022-259-8080	022-259-8008
佐々木自動車総合整備(株)	大崎市古川北町3丁目10-45	0229-22-0680	0229-22-0691
【 福島県 】			
(株) KCMJ 郡山工場	郡山市道場468-2	0249-43-0704	0249-43-0744
会津自動車工業(株)	会津若松市一箕町大字亀賀字郷之原224	0242-24-2721	0242-24-2763
(株) 芳賀自動車工場	南会津郡南会津町中荒井字上平1767	0241-62-2100	0241-62-2114

サービス工場一覧（本州）

4/8

サービス工場名	住 所	電話番号	FAX番号
【 秋 田 県 】			
藤高自動車興業（株）	秋田市川尻町大川反233-12	018-823-5151	018-823-5158
羽後交通（株）大曲工場	大仙市泉町5-57	0187-63-0175	0187-63-1504
羽後交通（株）横手工場	横手市駅前町8-5	0182-32-1778	0182-32-1715
（株）田沢モータース	仙北市田沢湖生保内字武蔵野115	0187-43-0811	0187-43-3118
暁商工（株）自動車整備工場	北秋田市綴子字糠沢上谷地50	0186-62-1562	0186-62-1611
（有）県南重車輛整備工場	横手市赤坂字沢口29番地	0182-32-3984	0182-33-2559
（有）湯沢重工業	湯沢市小豆田139	0183-73-1514	0183-73-2309
（有）ビーワーク	大館市片山町3丁目1番17号	0186-42-5335	0186-42-5337
【 山 形 県 】			
（株）KCMJ 新庄工場	新庄市大字福田字福田山711-69	0233-29-2211	0233-29-2274
（株）KCMJ 南陽工場	南陽市漆山745-1	0238-45-3960	0238-45-3961
旭車輛整備（株）	鶴岡市西新斎町8-17	0235-22-1835	0235-24-0929
寒河江重車輛（株）	寒河江市西根字中川原110-1	0237-86-7228	0237-86-8486
いこい重車輛（株）	山形市青田南23-25	0236-23-7410	0236-41-7544
新和重機整備（株）	東置賜郡高畠町大字夏茂203-4	0238-57-3131	0238-57-3132
（株）那須自動車	長井市泉字福田2266番1	0238-88-1541	0238-88-1540
太洋自動車工業（株）	酒田市両羽町9-4	0234-22-9433	0234-22-9435

サービス工場一覧（本州）

5/8

サービス工場名	住 所	電話番号	FAX番号
【 栃木県 】			
(株) KCMJ 栃木工場	鹿沼市茂呂788-1	0289-76-3515	0289-76-3510
【 群馬県 】			
(株) KCMJ 群馬工場	高崎市正観寺町1171	027-373-6426	027-372-1493
【 新潟県 】			
(株) KCMJ 新潟工場	新潟市東区下木戸3丁目1-60	025-273-7247	025-272-0985
(株) KCMJ 上越工場	上越市大字下吉野字追田1756-19	025-520-2313	025-520-2319
(有) 小出自動車工業	魚沼市四日町1445	02579-2-1025	02579-2-4871
(有) 小出自動車工業 湯沢営業所	南魚沼郡湯沢町大字神立1443-1	02578-4-3380	02578-4-3935
(有) 岡村自動車整備工場	十日町市高山681-1	0257-57-2240	0257-52-4527
(株) 星野自動車工業	長岡市川崎町2166-1	0258-32-1317	0258-36-6855
明星自動車工業 (株)	糸魚川市上刈5丁目4番45号	0255-52-1474	0255-52-7319
(株) 上越商会整備工場	上越市大字土橋1012	025-524-5895	025-524-5612
新星建機工業 (株)	妙高市栗原2丁目6番30号	0255-72-1897	0255-72-4325
【 富山県 】			
山室重機 (株)	富山市山室新町41番地	0764-24-1611	0764-24-3133
山室重機 (株) 高岡営業所	高岡市十二町島85番地1	0766-63-3303	0766-63-3305
山室重機 (株) 魚津営業所	魚津市本江1118番地	0765-24-7166	0765-24-7167
北陸機販サービス (株)	富山市新保380-2	0764-29-7777	0764-29-7775
砺波重機 (株)	南砺市岩屋464	0763-82-3168	0763-82-6600
【 石川県 】			
北陸重機 (株)	金沢市鳴和2丁目7-20	076-252-5181	076-252-9414
千代田機電 (株)	金沢市新保本4-65-12	076-269-3502	076-269-3707

サービス工場一覧（本州）

6/8

サービス工場名	住 所	電話番号	FAX番号
【 福 井 県 】			
岩崎工業（株）	あわら市伊井60-24-1	0776-73-2256	0776-73-3212
北陸川崎産業（株）	福井市大町2-901	0776-34-0390	0776-34-0329
（株）中島建機	福井市下六条町35-25-1	0776-41-0115	0776-41-0775
【 東 京 都 】			
日通商事（株）整備部京浜工場	東京都大田区京浜島2-20-1	03-3790-5781	03-3790-5785
モリタース車輛工業（株）	東京都大田区昭和島1-5-22	03-3764-7111	03-3764-7062
【 山 梨 県 】			
（株）キムラ	甲府市国母5丁目10-17	0552-26-5252	0552-28-2180
【 茨 城 県 】			
（株）KCMJ 茨城工場	水戸市萱場町下坪472-3	029-253-5432	029-252-0951
【 長 野 県 】			
（株）KCMJ 長野工場	塩尻市広丘野村1788	0263-52-2800	0263-52-3344
長野安全自動車（株）	長野市大字小島字八幡堰南146	026-243-7192	026-244-5399
【 岐 阜 県 】			
才勝商事（株）機械課 高山工場	高山市下切町1160-6	0577-35-1511	0577-35-1513
新田自動車（株）	高山市昭和町3丁目138-1	0577-32-3070	0577-32-4470
東栄自動車工業（株）	岐阜市神楽町19-2	058-273-2311	058-273-2378
中部住重建機（株）白鳥営業所	郡上市白鳥町中津屋尾崎前898	0575-82-5301	0575-82-5445
【 滋 賀 県 】			
相互自工（株）	彦根市地蔵町210	0749-23-2501	0749-23-3860
【 大 阪 府 】			
（株）KCMJ 京阪工場	茨木市東宇野辺町3-14	0726-31-7161	0726-31-7152

サービス工場一覧（本州）

7/8

サービス工場名	住 所	電話番号	FAX番号
【 兵庫県 】			
(株) KCMJ 加古川工場	加古川市平岡町土山509-1	078-944-1155	078-944-1350
北但自動車（株）	豊岡市弥栄町1-28	0796-23-1221	0796-24-4757
森田自動車工業（株）	姫路市延末1丁目9番地	0792-21-8001	0792-21-8002
(株) 美方モータース	美方郡新温泉町三谷134-2	0796-82-1321	0796-82-4686
【 岡山県 】			
(株) KCMJ 岡山工場	倉敷市曾原392-1	086-485-4600	086-485-4606
両備ホールディングス（株） 両備テクノカンパニー	岡山市西市570	086-241-0441	086-241-8133
津山重機工業（株）	津山市下田邑2266-21	0868-28-0061	0868-28-0167
森六自動車（株）	新見市新見1024-5	0867-72-0696	0867-72-0698
【 広島県 】			
(株) KCMJ 広島工場	広島市安佐北区安佐町毛木232	082-837-3345	082-837-3350
山口ボデー（有）	庄原市東本町3丁目7番14号	08247-2-2166	08247-2-7164
(有) あづま自動車商会	広島県庄原市比和町比和906	0824-85-2311	0824-85-2313
【 鳥取県 】			
三協建機（株）	鳥取市南栄町9	0857-53-1611	0857-53-2590
三協建機（株）米子工場	米子市夜見町2948-13	0859-29-0230	0859-29-5270
三協建機（株）倉吉工場	東伯郡北栄町江北1103-1	0858-36-5200	0858-36-4733
岩世自動車工業（有）	倉吉市清谷336番地1	0858-26-2211	0858-26-5128
【 島根県 】			
(株) 平和商会	浜田市朝日町113-6	0855-22-0933	0855-22-3513

サービス工場一覧（本州）

8/8

サービス工場名	住 所	電話番号	FAX番号
【 山口県 】			
(株) KCMJ 山口工場	防府市植松205-6	0835-22-4801	0835-22-7613
【 香川県 】			
(株) KCMJ 香川工場	坂出市西大浜北1-2-29	0877-44-1100	0877-44-1106
【 愛媛県 】			
(株) KCMJ 愛媛工場	西条市壬生川631-1	0898-64-1475	0898-64-1477
【 佐賀県 】			
(株) 西部川崎 佐賀支店	武雄市北方町大字志久122-6	0954-36-2505	0954-36-5258
【 長崎県 】			
(株) 西部川崎 本社	諫早市若葉町350番地1	0957-26-5533	0957-26-5331
【 福岡県 】			
九州川崎建機（株）本社工場	糟谷郡新宮町下府2丁目10番1号	092-962-2121	092-962-2125
【 大分県 】			
九州川崎建機（株）大分工場	大分市大在北3丁目11番21号	097-523-3141	097-523-3133
【 熊本県 】			
九州川崎建機（株）熊本工場	熊本市下硯川町大字横道1666番地	096-325-7520	096-325-7522
【 鹿児島県 】			
南九州川崎建機（株）	鹿児島市南栄3丁目6番1号	099-269-8851	099-269-8864

株式会社 日本除雪機製作所

本社・工場

〒006-0033

札幌市手稲区稲穂3条6丁目4番38号

営業企画部・営業部・産機営業部

TEL (011) 681-3115

FAX (011) 682-1326

管理部

TEL (011) 681-3116

FAX (011) 682-1336

資材部

TEL (011) 681-3117

FAX (011) 681-7820

品質保証部

TEL (011) 681-3136

FAX (011) 681-7821

技術部

TEL (011) 681-3137

FAX (011) 681-7872

製造部

TEL (011) 681-3119

FAX (011) 681-7871

部品センター

〒006-0835

札幌市手稲区曙5条5丁目1番18号

手稲山口軽工業団地内

TEL (011) 681-3135

FAX (011) 681-3221

総合技術研修センター

〒047-0265

小樽市春香町44番地2号

TEL (0134) 62-6048

FAX (0134) 62-4075

東北営業所

〒984-0051

仙台市若林区新寺1丁目2番26号

小田急仙台東口ビル8階

TEL (022) 295-1950

FAX (022) 295-1720

北陸営業所

〒950-0911

新潟市中央区笹口2丁目10番地1

WIN21 3F

TEL (025) 240-1116

FAX (025) 240-1117

東京事務所

〒110-0015

東京都台東区東上野1丁目9番7号

ビジョン東上野ビル4F

TEL (03) 3832-0712

FAX (03) 3832-4017

平成16年12月初版
平成20年11月二版
平成21年 9月三版

NRT3
部品表

発行 札幌市手稲区稲穂3条6丁目4番38号



品質保証部

電話 (011) 681-3136

(不許複製)

Pub. No. A239

